TOUR DI GRUPPO
8 giorni / 7 notti

PORTOGALLO 2024

**VOLO ESCLUSO**

# Il vero e genuino Portogallo da Lisbona

Portogallo è un paese di forti tradizioni e dal popolo orgoglioso e nostalgico ma anche un Portogallo giovane e vibrante di energia e dei colorati graffiti di Lisbona. Città romantiche che incantano i visitatori con la loro bellezza e la loro atmosfera fuori dal tempo, mentre le regioni interne, sono una miniera di attrazioni da scoprire, con castelli, città medievali, parchi naturali, e cantine. È un luogo dalle mille sfaccettature e con un'anima vivace e sempre ridente! Vieni a scoprire questo meraviglioso Paese con noi!

## Partenze da LISBONA a LISBONA

| | |
|---|---|
| MARZO | 30 (sabato) **PASQUA** |
| APRILE | 06* – 13 – 20 – 27 (sabato) |
| MAGGIO | 04 – 11 – 18 – 25 (sabato) |
| GIUGNO | 01 – 08 – 15 – 22 (sabato) 28 (venerdì) |
| LUGLIO | 05 – 12 – 19 – 26 (venerdì) |
| AGOSTO | 02 – 09 – 16 – 23 – 30 (venerdì) |
| SETTEMBRE | 06 – 13 – 20 – 27 (venerdì) |
| OTTOBRE | 05 – 12 – 19 – 26 (sabato) |
| NOVEMBRE | 02 – 16 (sabato) |

PRIMO GIORNO: LISBONA
Arrivo all'aeroporto di **LISBONA. Trasferimento privato verso un ottimo hotel**. Sistemazione alberghiera nelle camere riservate. Incontro con gli altri partecipanti e la guida alle ore 19:30. **Cena e pernottamento in hotel.**

SECONDO GIORNO: LISBONA
Prima colazione in hotel. Partenza per la **visita guidata** della città con i suoi ampi viali e le piazze, testimonianze di quando fu la capitale di uno dei più grandi imperi del mondo. Visiteremo il quartiere di Belém con sosta nella Torre e il monumento alle scoperte, il Monastero de los Jerónimos (visita all'interno del chiostro opzionale) capolavoro del gotico 'manuelino'. Proseguimento della **visita panoramica** della città, passando per il Parlamento e lo splendido parco Eduardo VII. Nel pomeriggio visita del centro storico: passeggiata attraverso il quartiere di Alfama, il più antico della città, visita della Cattedrale del XII secolo e della Chiesa di Santo Antonio, costruita sul luogo di nascita del Santo, il quartiere centrale della Baixa Pombalina e la Praça do Comercio con la splendida vista sulla maestosa foce del Tago. **Cena e pernottamento.**

TERZO GIORNO: LISBONA – OBIDOS – ALCOBACA – NAZARE – BATALHA – FATIMA
Prima colazione in hotel. Partenza per **ÓBIDOS**, visita al borgo medievale con le sue mura ed i suoi vicoli (secolo XII) perfettamente preservati che può considerarsi un museo a cielo aperto. Proseguimento per **ALCOBACA**, importante monastero cistercense. All'interno della chiesa visiteremo gli spettacolari sepolcri dei Romeo e Giulietta portoghesi, il Re Pedro I e la sua amante Ines de Castro (nominata regina dopo morta). Proseguimento per **NAZARE'**, tipico villaggio di pescatori da dove si ha una splendida vista sull'Atlantico. Successivamente fermata a **BATALHA** per la visita al magnifico monastero del secolo XIV, costruito con una perfetta combinazione di gotico ed arte 'Manuelino' (visita). Proseguimento per **FATIMA**. Visita di orientamento del Santuario Mariano che richiama milioni di pellegrini da tutto il mondo e che fu costruito dopo le famose apparizioni. Sistemazione alberghiera nelle camere riservate presso un ottimo hotel, **cena e pernottamento.** **Possibilità di assistere alla fiaccolata serale.**

QUARTO GIORNO: FATIMA – PORTO – GUIMARAES
Prima colazione in hotel. Partenza per **PORTO.** Visita guidata della città: il quartiere di Ribeira, dichiarato patrimonio dell'umanità, si distingue per le sue facciate colorate, per il labirinto dei suoi vicoli e la piazza dell'infante Dom Henrique, due rappresentazioni diverse dello spirito della città. Ingresso alla chiesa di San Francisco. Proseguimento per la visita di una cantina dell'omonimo vino, famoso a livello mondiale. Partenza per **Guimarães**. La città, culla della civiltà portoghese, fu la prima capitale del paese indipendente nel secolo XII. Qui si visiterà il centro storico, già dichiarato dall'UNESCO patrimonio artistico dell'Umanità. Sistemazione alberghiera nelle camere riservate in un ottimo hotel. **Cena e pernottamento.**

QUINTO GIORNO: GUIMARAES – BRAGA – COIMBRA
Prima colazione in hotel. Partenza per **BRAGA**. Visita al santuario del BOM JESUS, con la sua spettacolare scalinata barocca e al centro storico con l'antica Cattedrale (visita) che è la dimostrazione della grande importanza storica di questa diocesi episcopale. Proseguimento per **COIMBRA**, fu capitale del Paese per oltre cento anni in epoca medievale, visiteremo il centro storico e la famosa università, che rimane ancora la più importante del Paese. Sistemazione alberghiera nelle camere riservate in un ottimo hotel. **Cena e pernottamento.**

SESTO GIORNO: COIMBRA – TOMAR – CASTELO VIDE – MARVAO – EVORA
Prima colazione in hotel. Partenza per **TOMAR**, dove visiteremo il Convento di Cristo (visita) dentro le mura del Castello Templario. Si può considerare un museo della architettura portoghese, per la presenza di tutti stili architettonici dal XII al XVII secolo. Particolare attenzione alla finestra della Sala Capitolare, considerata la più bella decorazione dell'arte manuelina. Proseguimento per **CASTELO DE VIDE**, dominata dal suo Castello e con un'importante comunità ebraica e il suo tipico quartiere. Partenza per **MARVAO**, uno spettacolare borgo racchiuso all'interno delle proprie mura, che è stato per secoli inespugnabile. La passeggiata per le sue strade caratteristiche è un viaggio indietro nel tempo. Proseguimento per **EVORA**. Sistemazione alberghiera nelle camere riservate. **Cena e pernottamento.**

SETTIMO GIORNO: EVORA – SINTRA – CABO DA ROCA – LISBONA
Prima colazione in hotel. Visita EVORA (città Patrimonio dell'Umanità) considerata città-museo per le numerose testimonianze della sua lunga storia passando dal Tempio romano, dal Duomo e dalla piazza del Giraldo (testimone delle esecuzioni della Santa-Inquisizione), le strette stradine medievali e la Cappella delle Ossa nella quale è difficile rimanere indifferenti (visita). Proseguiremo per la cittadina di **SINTRA**, il borgo preferito dei sovrani portoghesi con il suo importante Palacio Nacional de Vila (visita). Dopo avremo l'eccellente opportunità di catturare bellissime immagini panoramiche dell'Oceano Atlantico dal CABO DA ROCA, il punto più occidentale dell'Europa continentale. Arrivo a **LISBONA**. Sistemazione alberghiera nelle camere riservate presso un ottimo hotel. **Cena e pernottamento.**

OTTAVO GIORNO: LISBONA
Prima colazione in hotel. **Trasferimento privato all'aeroporto** di Lisbona. Fine dei servizi.

**Non è inclusa la tassa locale di soggiorno a Lisbona e Porto, o qualsiasi altra città, che dovrà essere pagata direttamente in hotel dai clienti.**

Partenza 06 Aprile: dal 3° al 7° giorno il tour sarà operato in senso inverso: LISBONA – EVORA – COIMBRA – GUIMARAES – FATIMA – LISBONA

| PREZZO PER PERSONA | | | | |
|---|---|---|---|---|
| PARTENZE 2024 | IN DOPPIA | SINGOLA | RIDUZIONE 3° LETTO AGGIUNTO | |
| | | | ADULTO | BAMBINO 2-11 |
| 30 MARZO / 06 – 13 APRILE 16 NOVEMBRE | 1.025 € | 1.507€ | - 37 € | - 188 € |
| TUTTE LE ALTRE DATE | 1.037 € | 1.514 € | - 38 € | - 191 € |
| AGOSTO | 1.062 € | 1.551 € | - 39 € | - 196 € |

| Supplementi per notti addizionali pre o post tour (prezzo per persona e notte B/B) a partire da: | | | | | |
|---|---|---|---|---|---|
| *Città* | Hotel | In doppia | In singola | In tripla Adulti | In tripla child |
| Lisbona | **Sana Metropolitan** | 98 € | 180 € | 94 € | 81 € |
| Lisbona | **Ramada Lisboa** | 98 € | 180 € | 94 € | 81 € |

## INGRESSI NON INCLUSI

Il costo dei predetti ingressi, totalmente netto, sarà da versarsi obbligatoriamente in agenzia al momento della prenotazione e non potrà mai essere non addebitabile.
**Questo costo comprenderà**

ADULTI 96 €
BAMBINI <12 46 €

**BATALHA:** Monastero
**BRAGA:** Elevador Bom Jesus, Cattedrale
**COIMBRA:** Università
**EVORA:** Capella delle Ossa
**LISBONA** Monastero dos Jeronimos
**PORTO:** Chiesa di San Francesco, Cantina
**SINTRA:** Palazzo Nazionale
**TOMAR:** Convento di Cristo
Radioguide auricolari

## HOTEL riservati (o similari)

**LISBONA:** Sana Metropolitan 4*
**FATIMA:** Cinquentenario 4*
**GUIMARAES:** De Guimaraes 4*
**COIMBRA:** Aeminiun by Melia 4*
**EVORA:** Evora Hotel 4*

## NOTE IMPORTANTI

- **I TRASFERIMENTI** considerati sono basati su servizi diurni (dalle 8 alle 23). I servizi notturni (dalle 23 alle 7) avranno un supplemento

- **TUTTI I TRASFERIMENTI** potranno essere effettuati in condivisione con altri passeggeri in arrivo/ partenza con gli stessi voli e sui nostri tour, ovviamente sempre con veicoli privati. Laddove si chiedessero servizi esclusivi (cioè di sicura non condivisione con altri passeggeri) bisognerà considerare supplementi che saranno considerati di volta in volta

- **I PREZZI DELLE NOTTI SUPPLEMENTARI** non sono mai validi durante gli eventi speciali come Capodanno, Pasqua, e durante gli eventi che cadenzano i calendari come congressi e fiere. Ogni notte addizionale sarà sempre "su richiesta" e alla riconferma finale verrà sancito il costo di riferimento.

## INCLUSO NEL PREZZO:

- **Trasferimenti da / per aeroporto di Lisbona**
- 7 pernottamenti in hotel indicati o similari
- 7 colazioni a buffet
- **7 cene** in hotel
- Pullman GT con aria condizionata
- Accompagnatore solo in italiano
- 1/3 litro di acqua in ogni cena

## NON INCLUSO NEL PREZZO:

- Voli dall'Italia
- Pacchetto ingressi ai monumenti e radioguide da versare obbligatoriamente al momento della prenotazione
- Facchinaggio
- Tassa locale di soggiorno a LISBONA da pagare direttamente in hotel
- Servizi non espressamente menzionati nel programma
- **C.I.O.P obbligatoria** (quota apertura pratica con assicurazione medico / bagaglio gratuita) per persona

## MODIFICHE DI PRENOTAZIONE

***Per ogni prenotazione già confermata, ogni successiva modifica comporterà l'addebito finiti di € 50,00 (cinquanta/00)*** *per "pratica modificata" oltre alle logiche spese di variazione, nella tipologia eventuale dei servizi/periodo di effettuazione*

Spese di cancellazione:
- Cancellazione fino ai 16 giorni ante partenza: 25%
- Cancellazione 15/7 giorni prima della partenza: 40%
- Cancellazione 6/4 giorni prima della partenza: 60%.
- Cancellazione entro 3 giorni prima della partenza o no show: 100%

Ogni percentuale va riferita alla singola quota di partecipazione, supplementi inclusi.

## DESIDERI RENDERE UNICO IL TUO VIAGGIO?

Abbina il trolley, il portadocumenti SEDIMURO TRAVEL e la guida turistica della destinazione (Lonely Planet, Touring, Rough Guides ecc… ) aggiungendo € 100 totali. Puoi farlo soltanto in sede di prenotazione del viaggio!!!

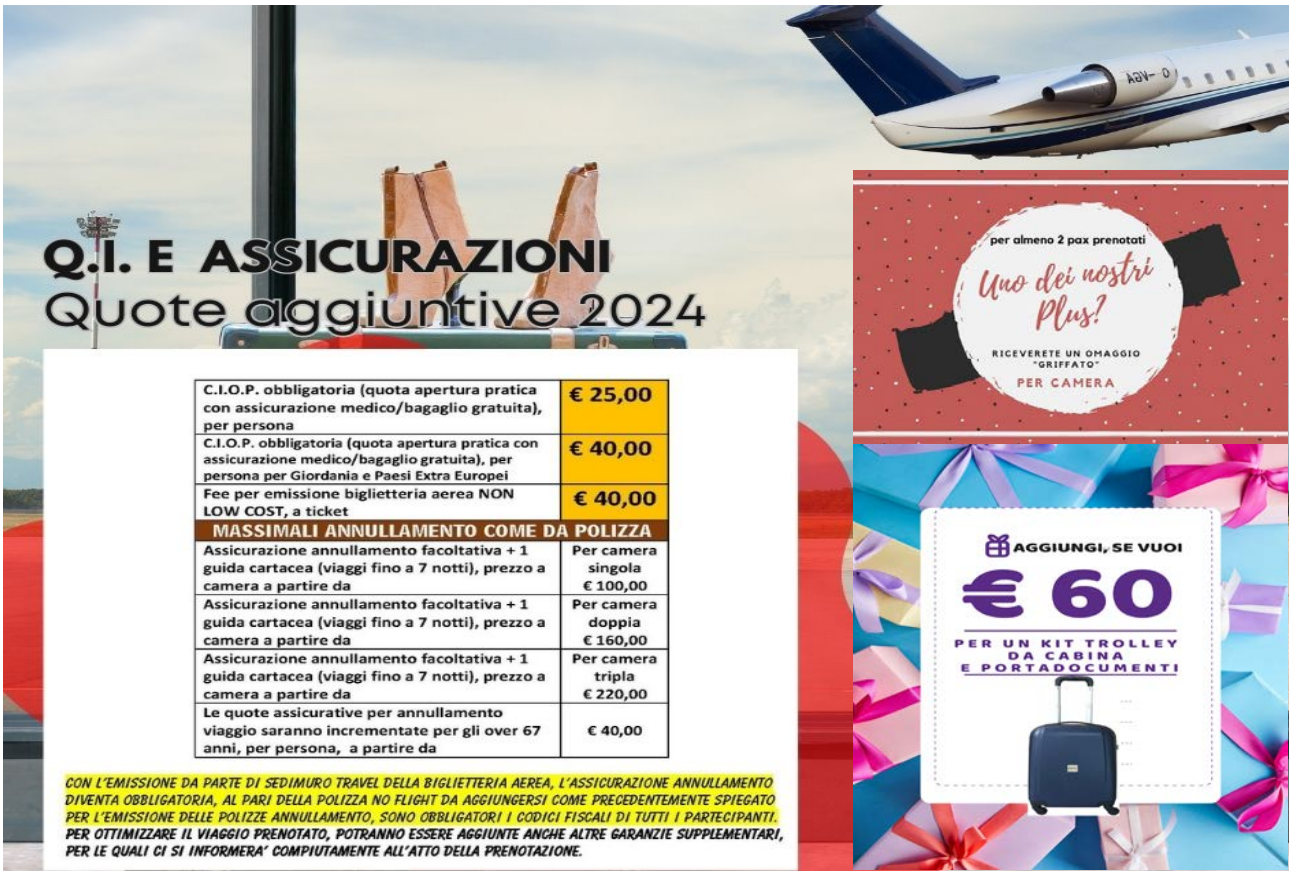

## CONDIZIONI GENERALI

**1. Tutti i prezzi** dettagliati per tour, trasferimenti e notti extra sono finali. E sempre considerando l'IVA valida al momento della pubblicazione (ottobre 2023). Nel caso di modifiche delle condizioni per i governi di appartenenza, tutti i prezzi saranno aggiornati.

**2. Tasse di soggiorno:** Non incluse. Quelle applicabili sono da pagare sempre da parte dei viaggiatori direttamente in loco.

**3. La perdita di qualsiasi dei servizi dettagliati** in programma dovuta all'orario di arrivo o partenza dei voli o ritardo sull'orario previsto non provocherà nessun rimborso.

**4. Trasferimenti:** in generale il trasferista aspetta senza supplementi fino a massimo mezz'ora dopo l'ora prevista di arrivo. Nel caso in cui il volo arrivasse con più ritardo, il fornitore addebiterà il servizio come "no show".

**5. Alberghi indicati in ogni programma**, sono soggetti a cambio per altri della stessa categoria. Nel caso in cui sia impossibile trovare camere nella città prevista per Fiere o Congressi, il soggiorno sarà in città la più vicina possibile, sempre mantenendo le visite previste nel programma. Alcuni pasti previsti in albergo potranno essere serviti in Ristorante (vicino).

**6. Camere triple:** la maggioranza degli alberghi non hanno camere di questo tipo. Sono camere doppie in cui viene aggiunto un lettino. Tutte le camere triple in questi tour e notti extra sono = doppia + lettino aggiunto, sia per adulto sia per bambino.

**7. Ingressi**: In nessun tour sono compresi gli ingressi. Il costo dei predetti ingressi, totalmente netto, sarà da versarsi obbligatoriamente in agenzia al momento della prenotazione e non potrà mai essere non addebitabile. C'è il dettaglio dei costi e dei monumenti per tour. Sono soggetti a cambio per decisione degli organismi ufficiali responsabili, senza preavviso. Le riduzioni per bambini o maggiori di 65 anni sono valide nel tour in cui viene espressamente indicato al momento della prenotazione (con copia della carta identità o passaporto). In alcuni tour non sono a prezzo scontato perché a volte bisogna comprarli all'ingresso, e può significare lunghe code d'accesso, che non ci possiamo permettere per poter seguire il programma.

**8. Posti nel pullman:** Non si possono prenotare posti nel pullman per nessun motivo. I posti si occupano in funzione dell'ordine d'accesso al pullman.

**9. Intolleranze alimentari:** Noi trasmettiamo le richieste dei clienti agli alberghi - glutine, lattosio, vegetariano - sempre che ci vengano informate nel momento della prenotazione (e non nei quindici giorni ante partenza!). In ogni modo, ogni passeggero adulto sarà responsabile di quello che mangerà. In caso di dubbio, prima di mangiare domandare direttamente in loco. Noi non assumiamo nessuna responsabilità per queste situazioni.

**10. Passeggeri con mobilità ridotta**: Il Tour non è adatto per persone con mobilità ridotta. Nelle visite a piedi, i viaggiatori che avessero difficoltà a tenere il passo del resto del gruppo dovranno rimanere in un punto concordato con la guida e riprendere il Tour quando il livello di difficoltà glielo permetta. Ugualmente ogni cliente ha diritto a un solo posto in pullman.

**11. Sedimuro Travel** si riserva il diritto di espellere qualsiasi partecipante che per cattiva condotta o maniere inappropriate ostacoli il normale sviluppo del programma o causi disagi agli altri partecipanti.

**12. Occasionalmente il tour potrebbe soffrire eventuale modifiche nell'ordine delle località e visite** in conseguenza di particolari eventi, orari fissati d'ingresso in alcun monumento, ecc. ma sempre senza alterare il contenuto

**13. Radioguide auricolari**. Nei tour ove incluse, sempre a partire dai 15 partecipanti in poi

**14. Animali**. Non sono permessi nei tour.